



Fondazione  
Caript

# Attività istituzionale

GIULIO INNOCENTI  
Pittura 1897-Fresco 1948  
Figura sul mare  
Figure on the Sea  
n.d.  
Olio su compensato  
Oil on plywood  
Fondazione Intesa Sanpaolo



# Quadro generale

**381**

progetti deliberati

**217**

soggetti terzi finanziati

**€ 13.004.822,88**

risorse utilizzate per i progetti deliberati

Al netto di 2.164.195,14 di credito d'imposta e di 428.847,98 di accantonamento per Fondo unico nazionale per il sostegno del settore volontariato

# Interventi per aree e settori

AREA	SETTORE	IMPORTO DELIBERATO	TOTALE AREA	% SU TOTALE
Sviluppo e innovazione	Sviluppo locale ed edilizia popolare locale	2.049.959,97	2.334.236,99	14,97%
	Protezione e qualità ambientale	33.734,00		
	Ricerca scientifica e tecnologica	250.543,02		
Cultura	Arte e beni artistici	576.463,78	4.841.400,95	31,04%
	Beni ed attività culturali	4.264.937,17		
Sociale	Volontariato, filantropia e beneficenza	3.877.949,60	3.877.949,60	24,86%
Formazione e ricerca	Educazione istruzione e formazione	3.801.273,82	3.801.273,82	24,37%
Salute	Salute pubblica	743.004,64	743.004,64	4,76%
<b>Totale</b>			<b>15.597.866,00*</b>	<b>100%</b>

\*Al lordo di 2.164.195,14 di credito d'imposta e di 428.847,98 di accantonamento per Fondo unico nazionale per il sostegno del settore volontariato come previsto dalla legge 106/2016 (Codice del Terzo settore), calcolato secondo il criterio indicato dall'Atto di indirizzo del Ministero del Tesoro del 19 aprile 2001

# Contributi per settori

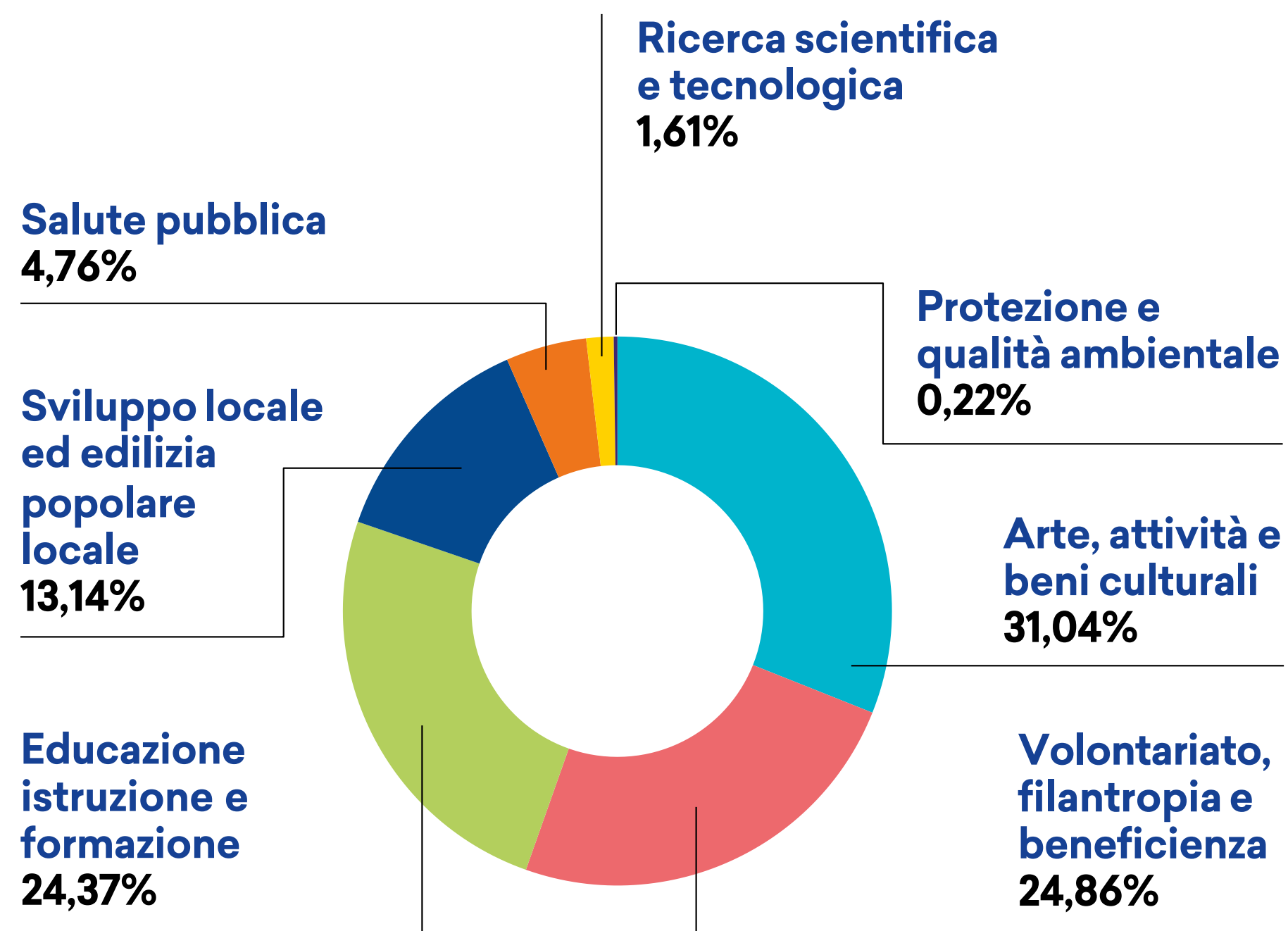

SETTORE	NUMERO	IMPORTO	PESO%
1) Arte, attività e beni culturali	156	4.841.400,95	31,04%
- Arte e beni artistici	27	576.463,78	3,70%
- Beni ed attività culturali	129	4.264.937,17	27,34%
2) Volontariato, filantropia e beneficenza	82	3.877.949,60	24,86%
- Erogazioni	82	3.449.101,62	22,11%
- Accantonamento al Fondo Unico Nazionale	-	428.847,98	2,75%
3) Educazione istruzione e formazione	73	3.801.273,82	24,37%
4) Sviluppo locale ed edilizia popolare locale	41	2.049.959,97	13,14%
5) Salute pubblica	14	743.004,64	4,76%
6) Ricerca scientifica e tecnologica	13	250.543,02	1,61%
7) Protezione e qualità ambientale	2	33.734,00	0,22%
<b>Totale</b>	<b>381</b>	<b>15.597.866,00</b>	<b>100%</b>

# Origine dei progetti: numero di interventi

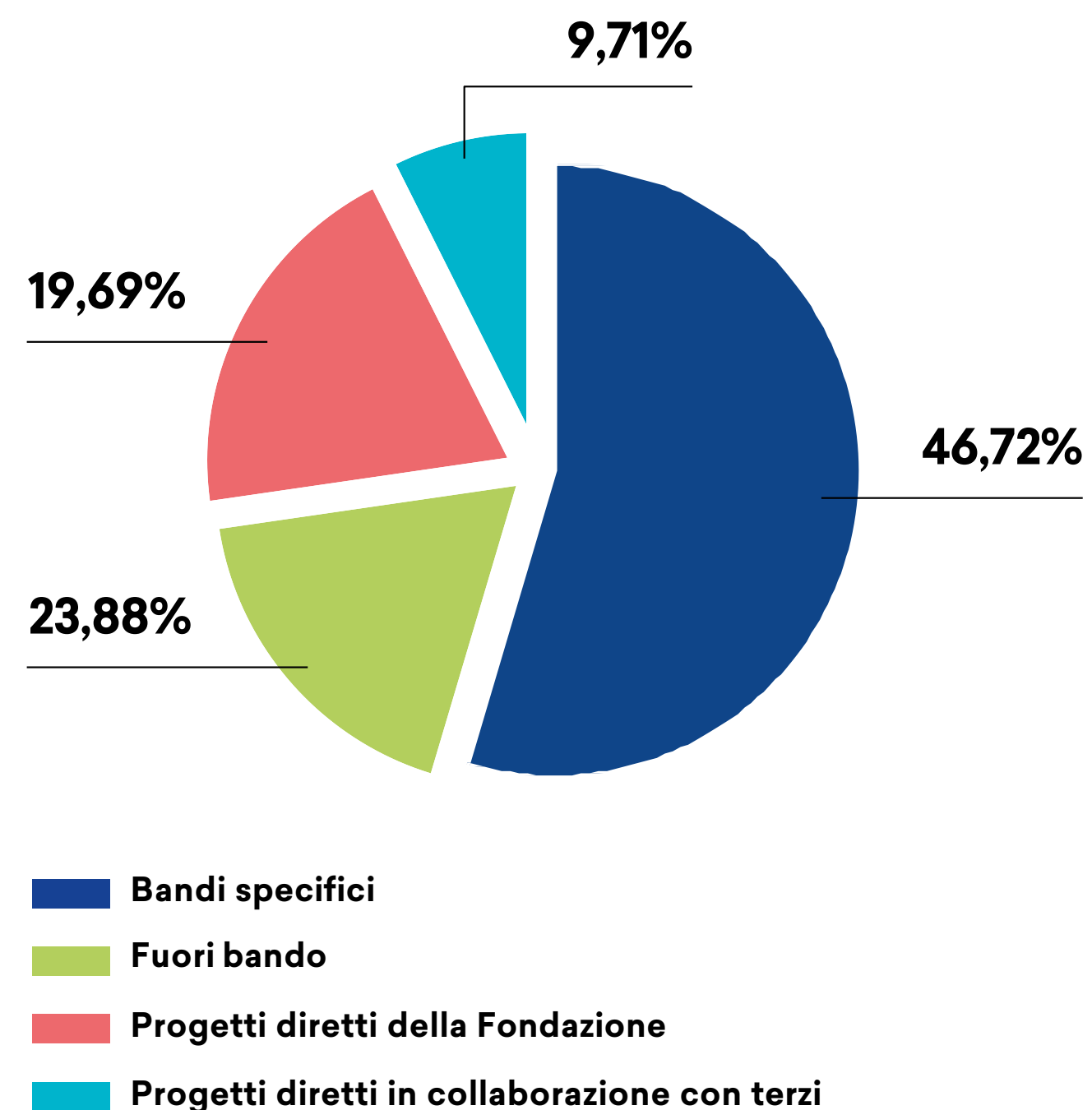

ORIGINE DEI PROGETTI	INTERVENTI DELIBERATI	%
<b>A) Progetti presentati da terzi</b>		
Bandi specifici	178	46,72%
Fuori Bando	91	23,88%
<b>Totale progetti di terzi</b>	<b>269</b>	<b>70,60%</b>
<b>B) Progetti di origine interna</b>		
Progetti diretti della Fondazione	75	19,69%
Progetti diretti in collaborazione con terzi	37	9,71%
<b>Totale progetti propri</b>	<b>112</b>	<b>29,40%</b>
<b>Totale</b>	<b>381</b>	<b>100%</b>

# Origine dei progetti: contributi deliberati

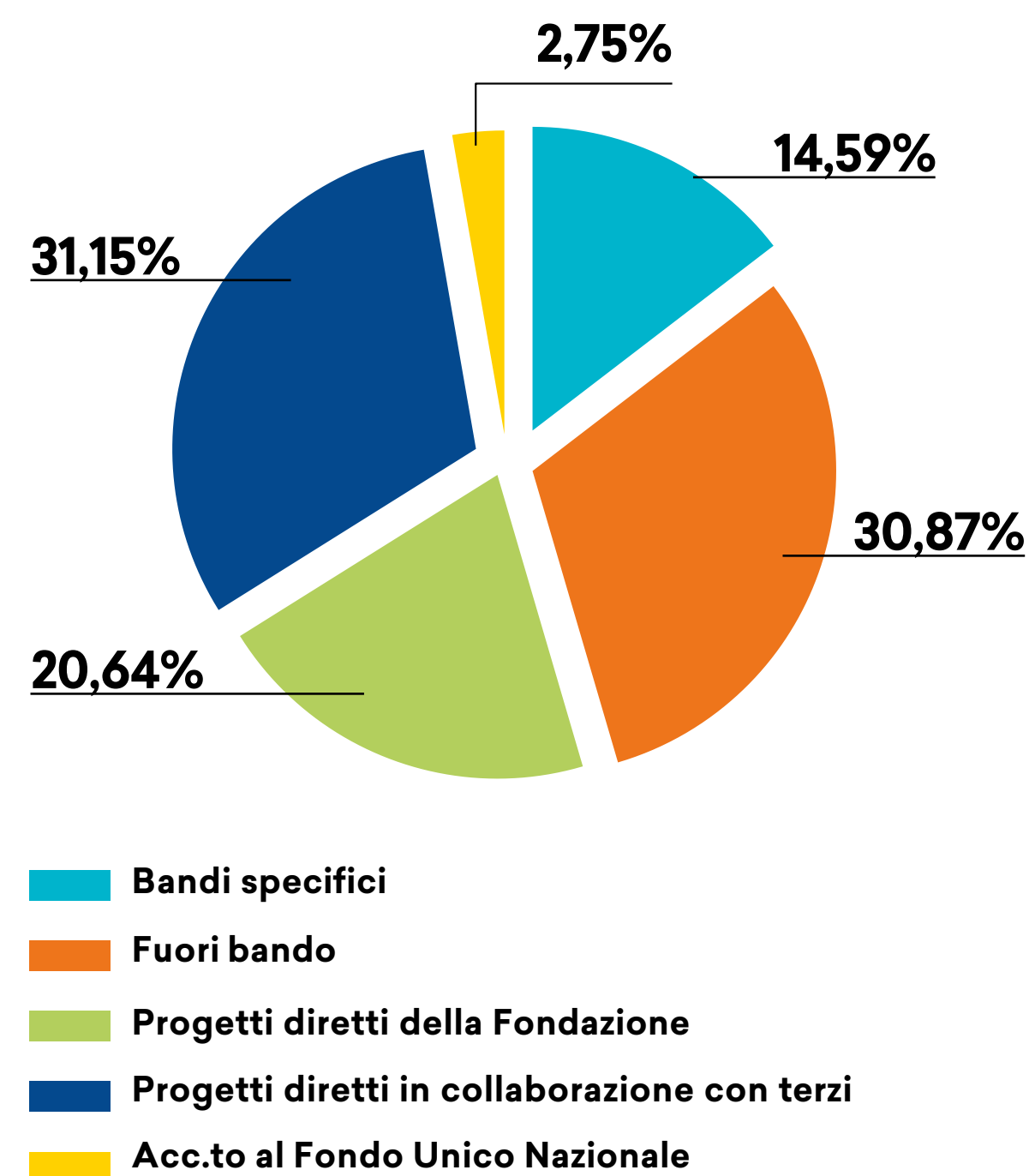

ORIGINE DEI PROGETTI	IMPORTI DELIBERATI	%
<b>A) Progetti presentati da terzi</b>		
Bandi specifici	2.276.181,45	14,59%
Fuori Bando <sup>1</sup>	4.814.758,14	30,87%
<b>Totale progetti di terzi</b>	<b>7.090.939,59</b>	<b>45,46%</b>
<b>B) Progetti di origine interna</b>		
Progetti diretti della Fondazione	3.218.707,83	20,64%
Progetti diretti in collaborazione con terzi	4.859.370,60	31,15%
<b>Totale progetti propri</b>	<b>8.078.078,43</b>	<b>51,79%</b>
<b>Totale generale</b>	<b>15.169.018,02</b>	<b>97,26%</b>
<b>Accantonamento al Fondo Unico Nazionale</b>	<b>428.847,98</b>	<b>2,75%</b>
<b>Totale</b>	<b>15.597.866,00</b>	<b>100%</b>

(1) Include i crediti d'imposta per 1.891.572,72

# Progetti per aree territoriali

AREA	NUMERO	IMPORTO	PESO%
Pistoia (comune capoluogo) <sup>1</sup>	174	5.854.839,65	37,54%
Pescia	30	1.182.519,65	7,58%
Valdinievole (altri comuni)	45	701.891,01	4,50%
Piana Pistoiese	22	535.578,94	3,43%
Montagna Pistoiese	27	402.342,53	2,59%
Progetti con ricaduta a livello nazionale <sup>2</sup>	12	3.145.341,10	20,16%
Progetti di interesse provinciale <sup>3</sup>	68	3.284.132,24	21,05%
Fuori provincia	3	62.372,90	0,40%
Accantonamento al Fondo Unico Nazionale	-	428.847,98	2,75%
<b>Totale</b>	<b>381</b>	<b>15.597.866,00</b>	<b>100%</b>

(1) Comprende gli stanziamenti a favore degli Enti strumentali della Fondazione

(2) Comprende lo stanziamento a favore del Fondo per il contrasto della povertà educativa minorile, Fondo per la Repubblica digitale e della Fondazione con il Sud

(3) Sono ricompresi i contributi a progetti e attività che, pur essendo svolte in un determinato luogo, hanno una valenza che riguarda l'intero territorio provinciale



# Progetti presentati da terzi

ORIGINE DEL PROGETTO	RICHIESTE DA TERZI			% ACCOLTE/PERVENUTE	% ACCOLTE/TOTALE
	PERVENUTE	RESPINTE	ACCOLTE		
Bandi specifici <sup>1</sup>	295	117	178	60,34%	66,17%
Fuori Bando	96	5	91	94,79%	33,83%
<b>Totale</b>	<b>391</b>	<b>122</b>	<b>269</b>	<b>68,80%</b>	<b>100%</b>

(1) Tre progetti rientrano nel bando Giovani@Ricerca scientifica 2022





# Progetti presentati da terzi per territori

AREA	PERVENUTE		RESPINTE		ACCOLTE		% PROGETTI ACCOLTI/PERVENUTI
	N. PROGETTI	IMPORTO RICHIESTO	N. PROGETTI	IMPORTO RICHIESTO	N. PROGETTI	IMPORTO DELIBERATO	
Pistoia (comune capoluogo)	190	3.257.251,67	70	1.130.327,15	120	2.126.924,52	65,30%
Montagna Pistoiese	37	662.044,90	11	274.702,37	26	387.342,53	58,51%
Valdinievole (altri comuni)	68	1.298.646,27	24	602.540,63	44	696.105,64	53,60%
Pescia	29	437.484,60	4	71.831,95	25	365.652,65	83,58%
Piana Pistoiese	28	393.268,94	12	149.490,00	16	243.778,94	61,99%
Progetti di interesse provinciale	29	516.686,21			29	516.686,21	100%
Progetti con ricaduta a livello nazionale	9	2.754.449,10			9	2.754.449,10	100%
Fuori provincia	1	2.000,00	1	2.000,00			0%
<b>Totale</b>	<b>391</b>	<b>9.321.831,69</b>	<b>122</b>	<b>2.230.892,10</b>	<b>269</b>	<b>7.090.939,59</b>	<b>76,07%</b>

# Erogazioni in 30 anni

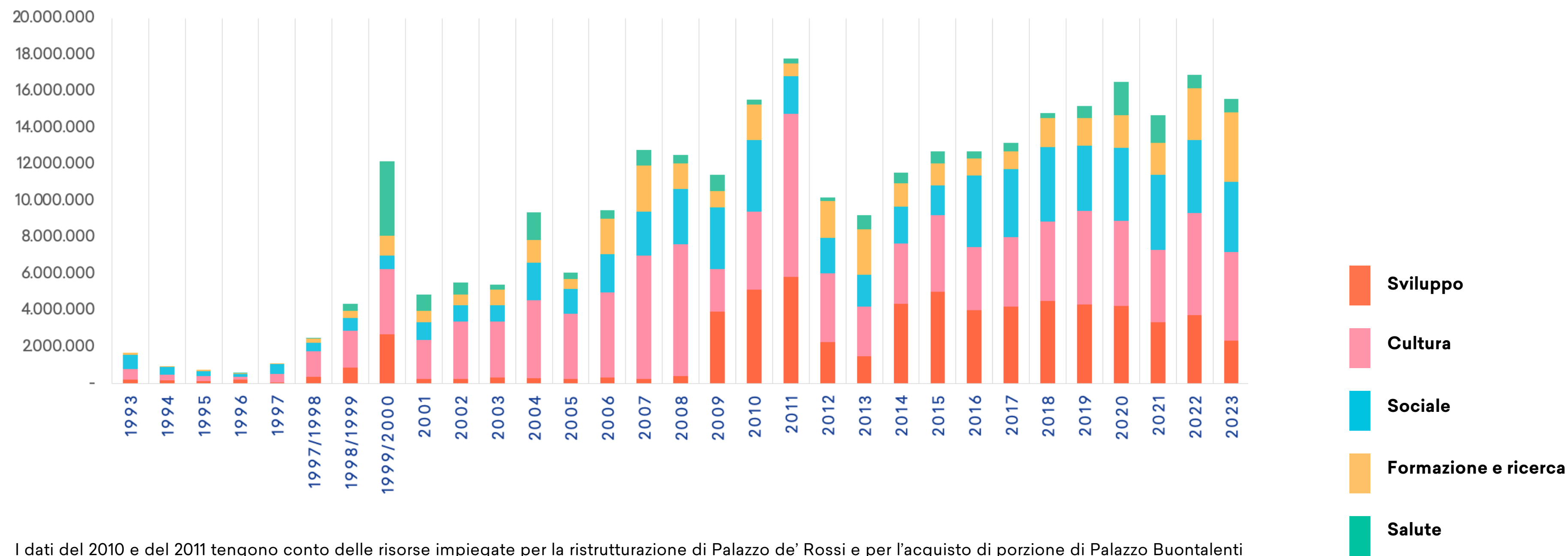

I dati del 2010 e del 2011 tengono conto delle risorse impiegate per la ristrutturazione di Palazzo de' Rossi e per l'acquisto di porzione di Palazzo Buontalenti

# Totale bandi

AREA	TITOLO	PERIODO DI PRESENTAZIONE	RISORSE MESSE A DISPOSIZIONE	RICHIESTE PERVENUTE	RICHIESTE ACCOLTE	IMPORTO DELIBERATO NEL 2023
Sviluppo e innovazione	Piccole Bellezze	8/05/2023 - 4/08/2023	200.000	25	9	200.000
	Progettiamo	19/01/2023 - 31/12/2023	2.100.000	25	20	708.335
	Ricerca applicata e innovazione aziendale	3/04/2023 - 5/06/2023	125.000	7	5	125.000
	Borse formazione e lavoro	17/10/2022 - 30/04/2023	350.000	85	63	351.642
	Business Innovation	05/06/2023 - 04/08/2023	102.378	31	29	102.378
Cultura	Sviluppo e cultura	14/04/2023 - 14/06/2023	225.000	59	39	229.430
	Restauro	20/07/2023 - 30/09/2023	450.000	30	17	450.027
Sociale	Socialmente	28/04/2023 - 27/06/2023	200.000	28	17	192.384
	Mettiamoci in moto!	8/03/2023 - 8/05/2023	150.000	22	9	140.000
Salute	Mettiamoci in moto!	8/03/2023 - 8/05/2023	150.000	7	7	154.323
Formazione e ricerca	Borse di studio 2023/2024	10/07/2023-25/08/2023	200.000	356	262	199.400
	Scuole in movimento	14/04/2023-31/07/2023	275.000	37	13	291.885
	Alta formazione	01/01/2023 - 31/12/2023	65.000	1	1	80.067
	Studiare in Europa e nel mondo	16/03/2023 - 31/12/2023	40.000	12	7	59.561
	Sì... geniale! 2023/2024	06/11/2023 - 12/05/2024	135.000	-	-	135.000
	Accademia giovani per la scienza 2023/2024	28/07/2023 - 30/09/2023	100.000	39	13	100.000
Sessione Erogativa		01/02/2023 - 31/03/2023		70	41	304.888
<b>Totale</b>			<b>4.867.378</b>			<b>3.824.319</b>

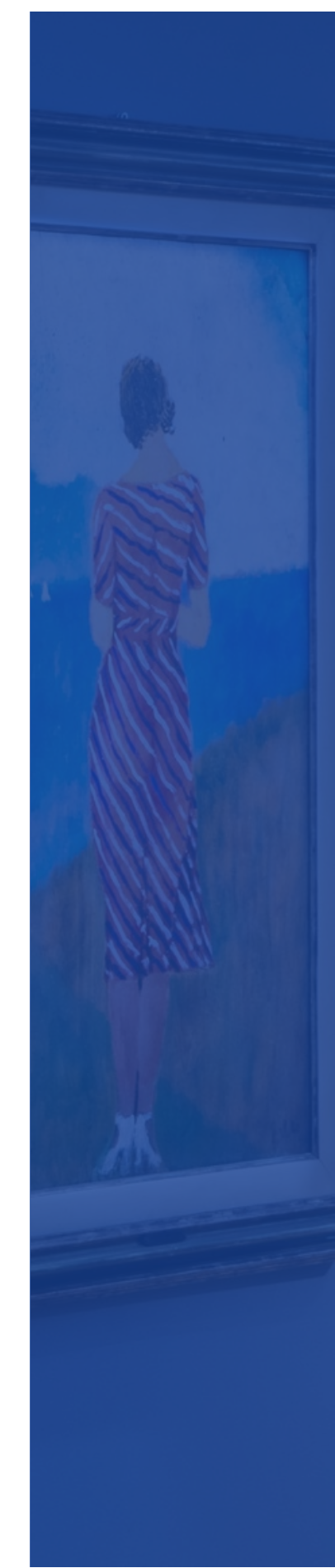



Fondazione  
Caript



[fondazionecript.it](http://fondazionecript.it)